Friedenseinsätze 2020/2021

zif Zentrum für Internationale Friedenseinsätze

UN Peacekeeping-Einsätze

MINURSO | UN Mission for the Referendum in Western Sahara, seit 04/1991, int. Personal 248

MINUSCA | UN Multidimensional Integrated Stabilization Mission in the Central African Republic, seit 04/2014, int. Personal 15.746

MINUSMA | UN Multidimensional Integrated Stabilization Mission in Mali, seit 07/2013, int. Personal 16.047

MONUSCO | UN Stabilization Mission in the Democratic Republic of the Congo, seit 07/2010, int. Personal 15.621

UNAMID | UN/AU Hybrid Operation in Darfur, seit 10/2007, int. Personal 6.554

UNDOF | UN Disengagement Observer Force, Israel/Syrien, seit 06/1974, int. Personal 1.057

UNFICYP | UN Peacekeeping Force in Cyprus, seit 03/1964, int. Personal 886

UNIFIL | UN Interim Force in Lebanon, seit 03/1978, int. Personal 10.564

UNISFA | UN Interim Security Force for Abyei, seit 06/2011, int. Personal 3.904

UNMIK | UN Interim Administration Mission in Kosovo, seit 06/1999, int. Personal 106

UNMISS | UN Mission in the Republic of South Sudan, seit 07/2011, int. Personal 16.940

UNMOGIP | UN Military Observer Group in India and Pakistan, seit 01/1949, int. Personal 64

UNTSO | UN Truce Supervision Organization, Israel/Palästinensische Gebiete, seit 05/1948, int. Personal 215

UN Special Political Missions

BINUH | UN Integrated Office in Haiti, seit 10/2019, int. Personal 48

UNAMA | UN Assistance Mission in Afghanistan, seit 03/2002, int. Personal 270

UNAMI | UN Assistance Mission for Iraq, seit 08/2003, int. Personal 559

UNIOGBIS | UN Integrated Peacebuilding Office in Guinea-Bissau, seit 01/2010, int. Personal 47 ***

UNITAMS | UN Integrated Transition Assistance Mission in Sudan, seit 06/2020, int. Personal 162 ****

UNMHA | UN Mission to Support the Hudaydah Agreement, seit 01/2019, int. Personal 38

UNOCA | UN Regional Office for Central Africa, seit 01/2011, int. Personal 24

UNOWAS | UN Office for West Africa and the Sahel, seit 02/2002, int. Personal 31

UNRCCA | UN Regional Centre for Preventive Diplomacy for Central Asia, seit 12/2007, int. Personal 7

UNSCO | Office of the UN Special Coordinator for the Middle East Peace Process, seit 10/1999, int. Personal 30

UNSCOL | Office of the UN Special Coordinator for Lebanon, seit 02/2007, int. Personal 20

UNSMIL | UN Support Mission in Libya, seit 09/2011, int. Personal 438

UNSOM | UN Assistance Mission in Somalia, seit 06/2013, int. Personal 919

UNVMC | UN Verification Mission in Colombia, seit 09/2017, int. Personal 121

EU-Einsätze

EUAM Iraq | EU Advisory Mission in Iraq, seit 10/2017, int. Personal 58

EUAM RCA | EU Advisory Mission in the Central African Republic, seit 12/2019, int. Personal 42

EUAM Ukraine | EU Advisory Mission for Civilian Security Sector Reform Ukraine, seit 07/2014, int. Personal 162

EUBAM Libya | EU Border Assistance Mission in Libya, seit 05/2013, int. Personal 36

EUBAM Moldova and Ukraine | EU Border Assistance Mission to Moldova and Ukraine, seit 12/2005, int. Personal 46

EUBAM Rafah | EU Border Assistance Mission for the Rafah Crossing Point, seit 11/2005, int. Personal 8

EUCAP Sahel Mali | EU Capacity Building Mission in Mali, seit 04/2014, int. Personal 132

EUCAP Sahel Niger | EU Capacity Building Mission in Niger, seit 08/2012, int. Personal 111

EUCAP Somalia | EU Capacity Building Mission in Somalia, seit 09/2012, int. Personal 117

EUFOR Althea | EU Force in Bosnia and Herzegovina, seit 12/2004, int. Personal 600

EULEX Kosovo | EU Rule of Law Mission in Kosovo, seit 02/2008, int. Personal 277

EUMM Georgia | EU Monitoring Mission in Georgia, seit 09/2008, int. Personal 216

EUNAVFOR MED Operation Irini | EU Naval Force - Mediterranean, seit 02/2020, int. Personal 692

EUNAVFOR Somalia - Operation Atalanta | EU Naval Force - Somalia, seit 12/2008, int. Personal 661

EUPOL COPPS | EU Police Co-ordinating Office for Palestinian Police Support, seit 01/2006, int. Personal 71

EUTM Mali | EU Training Mission in Mali, seit 02/2013, int. Personal 331

EUTM RCA | EU Training Mission in the Central African Republic, seit 07/2016, int. Personal 188

EUTM Somalia | EU Security Training Mission in Somalia, seit 04/2010, int. Personal 101

RACC | Regional Advisory and Coordination Cell seit 02/2019, int. Personal 21

Vereinte Nationen, Department of Peace Operations (DPO) — M: 75.415 (994), P: 9.011 (9), Z: 3.526 (30)

Vereinte Nationen, Department of Political and Peacebuilding Affairs (DPPA) — M: 1.067 (0), P: 53 (2), Z: 1.594 (18)

Europäische Union (EU) — M: 2.543 (314), P: 432 (42), Z: 895 (55)

Organisation für Sicherheit und Zusammenarbeit in Europa (OSZE) — M: 0 (0), P: 0 (0), Z: 1.185 (50)

Afrikanische Union (AU) und afrikanische subregionale Organisationen — M: 34.790 (0), P: 1.085 (0), Z: 169 (0)

Nordatlantikpakt-Organisation (NATO) — M: 19.963 (1.078), P: 0 (0), Z: 0 (0)

Andere Organisationen — M: 2.674 (0), P: 3 (0), Z: 125 (1)

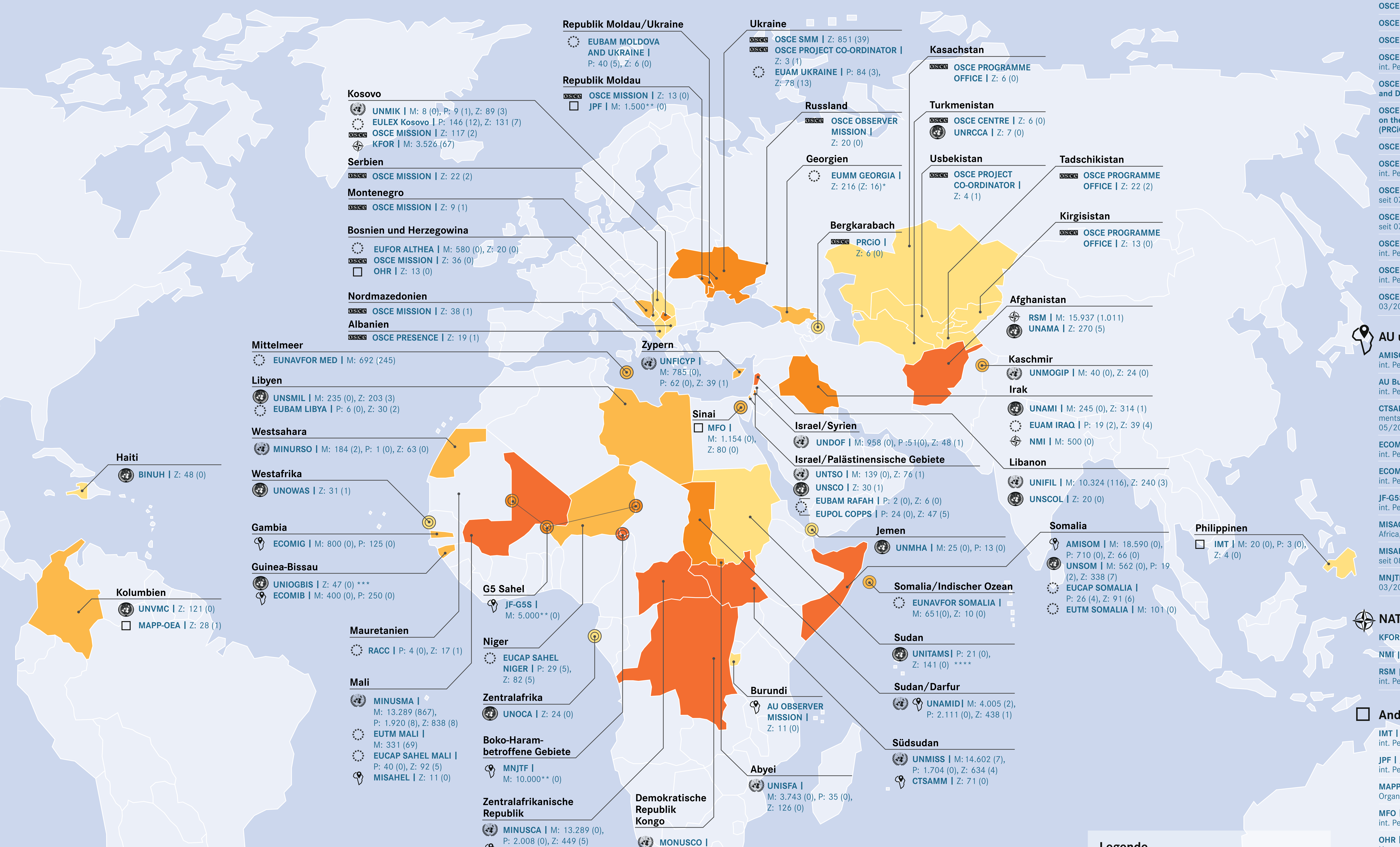

Entwicklung der Personalzahlen in Friedenseinsätzen

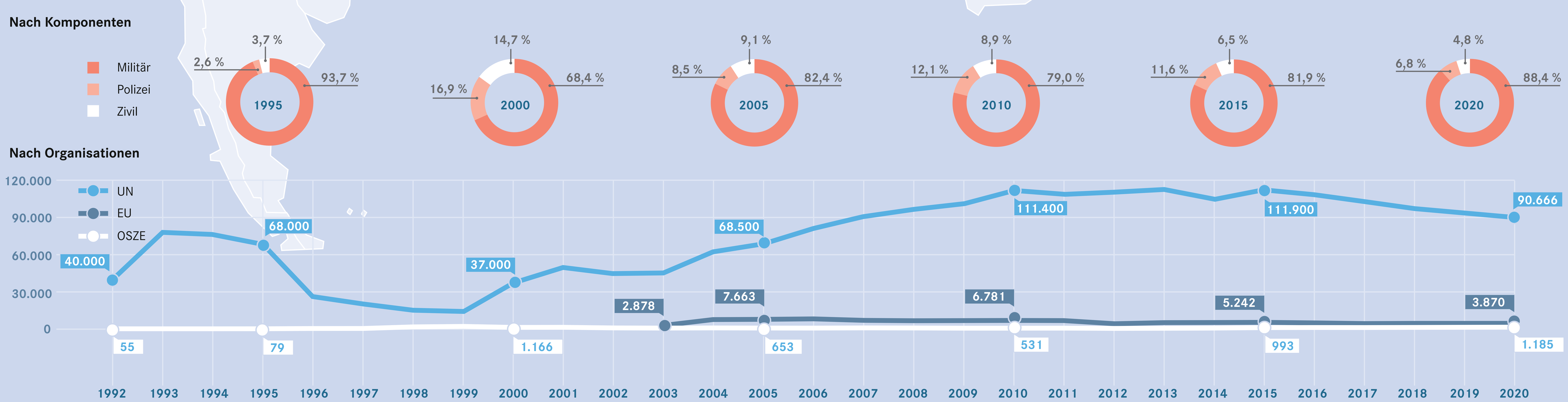

Legende

Land/Gebiet

ABKÜRZUNG/NAME DER MISSION | M: Anzahl des internationalen Militärpersonals (in Klammern: davon deutsches Personal), P: internationales Polizeipersonal (deutsches Personal), Z: internationales Zivilpersonal (deutsches Personal)

- < 50
- < 1.000
- < 10.000
- > 10.000

* Die Zahl der zivilen Monitore schließt sekundiertes Polizeipersonal mit ein, darunter 11 Deutsche.
** Personalstärke nach Mandat
*** endet 31.12.2020
**** Mandat gilt für das gesamte Staatsgebiet von Sudan.

Grafik: infotext-berlin.de

www.blauer-engel.de/uz195 · Dieses Druckerzeugnis wurde mit dem Blauen Engel ausgezeichnet.
Klimaneutral Druckprodukt ClimatePartner.com/53160-2012-1002

OSZE-Feldoperationen

OSCE Centre in Ashgabat | Turkmenistan, seit 01/1999, int. Personal 6

OSCE Mission in Kosovo | seit 06/1999, int. Personal 117

OSCE Mission to Bosnia and Herzegovina | seit 12/1995, int. Personal 36

OSCE Mission to Moldova | seit 02/1993, int. Personal 13

OSCE Mission to Montenegro | seit 06/2006, int. Personal 9

OSCE Mission to Serbia | seit 01/2001, int. Personal 22

OSCE Mission to Skopje | Nordmazedonien, seit 12/1992, int. Personal 38

OSCE Observer Mission at the Russian Checkpoints Gukovo and Donetsk | seit 08/2014, int. Personal 20

OSCE - Personal Representative of the Chairperson-in-Office on the Conflict Dealt with by the OSCE Minsk Conference (PRCiO) | Bergkarabach, seit 08/1995, int. Personal 6

OSCE Presence in Albania | seit 03/1997, int. Personal 19

OSCE Programme Office in Bishkek | Kirgisistan, seit 07/1998, int. Personal 13

OSCE Programme Office in Dushanbe | Tadschikistan, seit 07/2008, int. Personal 22

OSCE Programme Office in Nur-Sultan | Kasachstan, seit 07/1998, int. Personal 6

OSCE Project Co-ordinator in Ukraine | seit 06/1999, int. Personal 3

OSCE Project Co-ordinator in Uzbekistan | seit 06/2006, int. Personal 4

OSCE Special Monitoring Mission to Ukraine (SMM) | seit 03/2014, int. Personal 851

AU und afrikanische subregionale Einsätze

AMISOM | AU Mission in Somalia, seit 02/2007, int. Personal 19.366

AU Burundi | AU Observer Mission in Burundi, seit 07/2015, int. Personal 11

CTSAMM | IGAD Ceasefire and Transitional Security Arrangements Monitoring and Verification Mechanism, Südsudan, seit 05/2016, int. Personal 71

ECOMIB | ECOWAS Mission in Guinea-Bissau, seit 05/2012, int. Personal 650

ECOMIG | ECOWAS Mission in The Gambia, seit 01/2017, int. Personal 925

JF-G5S | Joint Force of the G5 Sahel, seit 07/2017, int. Personal 5.000**

MISAC | AU Mission for the Central African Republic and Central Africa, seit 09/2014, int. Personal 10

MISAHEL | AU Mission for Mali and the Sahel, seit 08/2013, int. Personal 11

MNJTF | Multinational Joint Task Force, Tschadsee-Region, seit 03/2015, int. Personal 10.000**

NATO-Einsätze

KFOR | Kosovo Force, seit 06/1999, int. Personal 3.526

NMI | NATO Mission Iraq, seit 10/2018, int. Personal 500

RSM | Resolute Support Mission, Afghanistan, seit 01/2015, int. Personal 15.937

Andere Einsätze

IMT | International Monitoring Team, Philippinen, seit 10/2004, int. Personal 27

JPF | Joint Peacekeeping Force, Republik Moldau, seit 07/1992, int. Personal 1.500**

MAPP-OEA | Mission to Support the Peace Process in Colombia - Organization of American States, seit 02/2004, int. Personal 28

MFO | Multinational Force and Observers, Sinai, seit 04/1982, int. Personal 1.234

OHR | Office of the High Representative, Bosnien und Herzegowina, seit 12/1995, int. Personal 13

Personalstärke Internationaler Friedenseinsätze

- UN Peacekeeping-Einsätze | 87.952
- AU und afrikanische subregionale Einsätze | 36.044
- NATO-Einsätze | 19.963
- EU-Einsätze | 3.870
- Andere Einsätze | 2.802
- UN Special Political Missions | 2.714
- OSZE-Feldoperationen | 1.185

Die kartografischen Darstellungen beinhalten keine völkerrechtliche Anerkennung von Grenzen und Gebieten durch das ZIF.

Stand: Oktober 2020

www.zif-berlin.org